# Адыгэ макъ

№ 78 (20591)

2014-рэ илъэс

БЭРЭСКЭШХУ

МЭЛЫЛЪФЭГЪУМ и 25-рэ

Адыгэ Республикэм и Правительствэ игъэзет


**Мэлылъфэгъум и 25-р — Адыгэ Республикэм и Къэралыгъо быракъ и Маф**

## Адыгэ Республикэм щыпсэухэу лъытэныгъэ зыфэтшIыхэрэр!

**ТичIыпIэгъу лъапIэхэр!**

*Адыгэ Республикэм и Къэралыгъо быракъ и Мафэ фэшI тышъуфэгушIо!*

*Тиреспубликэ исхэм ыкIи тилъэпкъэгъухэу нэмыкI чIыпIэхэм ащыпсэухэрэм апэрэу мы мафэр хагъэунэфыкIы. Адыгеим, ащ итарихъ ыкIи икультурэ кIэн лъытэныгъэ ин зэрафэтшIырэм ишыхьатэу мы мафэр агъэнэфагъ.*

*Тиреспубликэ щыпсэурэ цIыф лъэпкъ зэфэшъхьафхэм яэкъотныгъэ итамыгъэу щытых Адыгеим и Къэралыгъо Быракъ, игерб ыкIи игимн. КъыткIэхъухьэхэрэм лъэпкъым иблэкIыгъи инепэрэ щыIакIи зэпхыгъэу зэрэщытхэр ащыгъупшэ хъущтэп.*

*Адыгэ Республикэм и Къэралыгъо быракъ и Мафэ хэдгъэунэфыкIызэ, тичIыгу гупсэ шIулъэгъуныгъэу фытиIэр къэтэгъэлъагъо, Адыгеимрэ Урысыемрэ тарихъ гъогоу къакIугъэр зэу зэрэщытыр, демократием ишIуагъэхэм тызэрафэшъыпкъэр, мамырныгъэм, шIум ыкIи зэфагъэм тызэрафэлажьэрэр къэтэIо.*

*ТичIыпIэгъу лъапIэхэр! ЗэкIэми тышъуфэлъаIо псауныгъэ пытэ, щыIэкIэшIу шъуиIэнэу, Адыгэ Республикэмрэ ти Хэгъэгушхоу Урысые Федерациемрэ яфедэ зыхэль Iофэу жъугъэцакIэрэм гъэхъагъэхэр щышъушIынхэу!*

**Адыгэ Республикэм и ЛIышъхьэу ТХЬАКIУЩЫНЭ Аслъан**

**Адыгэ Республикэм и Къэралыгъо Совет — Хасэм и Тхьаматэу Владимир НАРОЖНЫЙ**

## Урысые Федерацием и Президент и Указ

**Урысые Федерацием икъэралыгъо тынхэр афэгъэшъошэгъэнхэм ехьылIагъ**

IофшIэнымкIэ гъэхъагъэу ышIыгъэхэм, Урысые Федерацием исоциальнэ-экономикэ хэхъоныгъэ иIахьышхоу хишIыхьагъэм, гуманитар лъэныкъомкIэ гъэхъагъэу иIэхэм, хэбзэихъухьэ ыкIи общественнэ IофшIэным чанэу зэрахэлажьэрэм, илъэсыбэ хъугъэу гуетыныгъэ фыриIэу Iоф зэришIэрэм апае **Зэкъошныгъэм иорден Нэхэе Аслъанчэрые Къасимэ ыкъом** — Адыгэ Республикэм культурэмкIэ икъэралыгъо бюджет учреждениеу «Адыгеим лъэпкъ орэдымкIэ и Къэралыгъо ансамблэу «Ислъамыем» ихудожественнэ пащэ — фэгъэшъошэгъэнэу.

**Урысые Федерацием и Президентэу Владимир ПУТИН**

Москва, Кремль

Мэлылъфэгъум и 20, 2014-рэ илъэс

N 253

**ДЗЭМ КIОЩТХЭМ Я МАФ**

# Нэбгырэ 20 гъогум техьагъ

***Дзэ къулыкъум имэхьанэ нахь зыкъегъэIэтыгъэным пае республикэм дзэ-патриотическэ Iофтхьэбзэ гъэнэфагъэхэр ренэу щызэхащэх. Хабзэ зэрэхъугъэу, гъатхэм ыкIи бжыхьэм дзэм кIощтхэм я Мафэ хагъэунэфыкIы. Тыгъуасэ ащ фэдэ Iофтхьабзэ Мыекъуапэ ия 33-рэ мотострелковэ бригадэ щыкIуагъ. Ащ кIэщакIо фэхъугъ Адыгэ Республикэм идзэ комиссариат.***

Зэхахьэм хэлэжьагъэх Адыгэ Республикэм и ЛIышъхьэрэ министрэхэм я Кабинетрэ я Администрацие ипащэу Владислав Федоровыр, АР-м и Къэралыгъо Совет — Хасэм бюджет-финанс ыкIи хэбзэIахь политикэмкIэ икомитет итхьаматэу Мырзэ Джанбэч, АР-м гъэсэныгъэмрэ шIэныгъэмрэкIэ иминистрэу Хъуажъ Аминэт, АР-м идзэ комиссариат ипащэу Александр Авериныр, ведомствэ зэфэшъхьафхэм ялIыкIохэр, дзэм къулыкъу щызыхьынэу ащэщтхэр, республикэм ирайонхэм ыкIи икъалэхэм яеджапIэхэм яапшъэрэ классхэм якIэлэеджакIохэр, нэмыкIхэри.

Адыгэ Республикэм и ЛIышъхьэу ТхьакIущынэ Аслъан ыцIэкIэ дзэм кIощтхэм я Мафэу хагъэунэфыкIырэмкIэ Iофтхьабзэм къекIолIагъэхэм къафэгушIуагъ Владислав Федоровыр. ТиныбжьыкIэхэм Урысыем и УIэшыгъэ КIуачIэхэм щытхъу хэлъэу къулыкъу ащахьынэу, зыщыщхэ Адыгэ Республикэм ыцIэ дахэкIэ рарагъэIонэу В. Федоровым закъыфигъэзагъ. Къулыкъур дэгъоу ахьынышъ псаухэу, узынчъэхэу къагъэзэжьынэу гъогу техьэгъэ ныбжьыкIэхэм къафэлъэIуагъ.

Гъэтхэ дзэ дэщыгъом къулыкъур зыхьынэу зыныбжьыкIэ къызытефэрэ нэбгырэ 530-рэ фэдиз зэрагъэнэфагъэр АР-м идзэ комиссариат ипащэу Александр Авериным къыIуагъ. Ахэм ащыщэу нахьыбэр Къыблэ дзэ шъолъырым къыщыуцущтых, адрэхэр чIыпIэ зэфэшъхьафхэм ащэщтых. Ахэм янахьыбэм Урысые Федерацием хэгъэгу кIоцI IофхэмкIэ и Министерствэ, ошIэ-дэмышIэ IофхэмкIэ министерствэм икъулыкъухэм ыкIи чIылъэзекIо дзэхэм къулыкъу щахьыщт. Непэрэ мафэм ехъулIэу кIэлэ ныбжьыкIэ 90-рэ фэдизыр къулыкъум ащэгъах. Iофтхьабзэм къекIолIагъэ нэбгырэ 20-р Астраханскэ хэкум ит ракетадзэм къулыкъу щахьыщт, ахэр Iофтхьабзэм хэкIыхи гъогу техьагъэх.

Къулыкъур зыхьыщт ныбжьыкIэхэм закъыфагъазээзэ гъогумафэ техьанхэу Iофтхьабзэм къекIолIагъэхэр къафэлъэIуагъэх. Тыдэ щыIэхэми, къызыщыхъугъэхэ Адыгеир ащымыгъупшэу, ыцIэ дахэкIэ рарагъаIоу, щытхъу хэлъэу япшъэрылъхэр агъэцэкIэнхэу зэращыгугъыхэрэр къыхагъэщыгъ.

Нэужым ныбжьыкIэхэм яхэгъэгу шIу альэгъоу пIугъэнхэм зиIахьышIу хэзышIыхьэхэрэм щытхъу тхылъхэр афагъэшъошагъэх.

Дзэм къулыкъур щыпхыным къиныгъоу пылъхэм къамыгъэщтэнхэм фэшI дзэм щагъэфедэрэ техникэм, Iашэхэм республикэм икъалэхэм ыкIи иройонхэм къарыкIыгъэ ныбжьыкIэхэр нэIуасэ афашIыгъэх. IэпшъэбэнэнымкIэ, ушум, каратэм апыль купхэм, я 33-рэ мотострелковэ бригадэ, дзэ-патриотическэ купхэм ахэтхэм къэгъэлъэгъонэу къашIыгъэм ашIогъэшIэгъонэу яплъыгъэх. Нэужым казармэм ишхапIэ рагъэблэгъагъэх ыкIи дзэкIолIхэм якашэ зыфэдэр арагъэуплъэкIугъ.

Джащ фэдэу зэIукIэм къекIолIагъэхэр «Iэнэ хъураем» ращэлIагъэх, къулыкъум ылъэныкъокIэ ныбжьыкIэхэр зыгъэгумэкIырэ упчIэхэр республикэм игъэцэкIэкIо ыкIи хэбзэгъэуцу къулыкъухэм, министерствэхэм ыкIи ведомствэхэм, дзэ комиссариатым ипащэхэм афагъэзагъэх ыкIи игъэкIотыгъэ джэуапхэр агъотыжьыгъэх.

***ПIАТЫКЪО Анет.***

*Сурэтыр Iэшъынэ Аслъан тырихыгъ.*

## Адыгеим и ЛIышъхьэ Адыгэ Хасэм итхьаматэ IукIагъ

***Адыгеим и ЛIышъхьэу ТхьакIущынэ Аслъанрэ Адыгэ Хасэм итхьаматэу Бэгъушъэ Адамрэ тыгъуасэ зызэIокIэхэм мэфэкIэу къэблагъэхэрэм яхэгъэунэфыкIын зызэрэфагъэхьазырырэм тегущыIагъэх. Джащ фэдэу зэIукIэгъум хэлэжьагъ Адыгэ Республикэм лъэпкъ IофхэмкIэ, IэкIыб къэралхэм ащыпсэурэ тилъэпкъэгъухэм зэпхыныгъэ адыряIэнымкIэ ыкIи къэбар жъугъэм иамалхэмкIэ и Комитет итхьаматэу Шъхьэлэхъо Аскэр.***

— Адыгэ лъэпкъымкIэ мэхьанэшхо зиIэ хъугъэ-шIагъэхэм афэгъэхьыгъэ Iофтхьэбзэ заулэ мы мафэ благъэхэм республикэм щызэрахьащт. А Iофтхьабзэхэр Адыгеим зэкIэ щыпсэухэрэр зэкъозыгъэуцорэ амалэу хъунхэ фае, — къыIуагъ зэIукIэгъум ипэублэ ТхьакIущынэ Аслъан.

Къэралыгъо быракъым и Мафэ республикэм непэ щыхагъэунэфыкIыщт — апэрэу мы мафэм къэралыгъо мэфэкIым истатус иIэ хъугъэ. Общественнэ движениеу «Адыгэ Хасэм» итхьаматэу Бэгъушъэ Адам къызэриIотагъэмкIэ, блэкIыгъэ илъэсхэм мы организацием хэтхэм Адыгэ Республикэм ибыракъ и Мафэ хагъэунэфыкIы зыхъукIэ автопарадымрэ адыгэ джэгумрэ къызыфагъэфедэщтыгъ. Мыгъэ мы мэфэкIым ихэгъэунэфыкIын республикэм игъэцэкIэкIо хабзэ икъулыкъухэмрэ лъэпкъ общинэхэмрэ хэлэжьэщтых.

Адыгэ Республикэм лъэпкъ IофхэмкIэ, IэкIыб къэралхэм ащыпсэурэ тилъэпкъэгъухэм зэпхыныгъэ адыряIэнымкIэ ыкIи къэбар жъугъэм иамалхэмкIэ и Комитет итхьаматэу Шъхьэлэхъо Аскэр мэфэкI Iофтхьабзэхэр зэрэзэрахьащтхэм къытегущыIагъ: къэлэ паркым къыщырагъэжьэнышъ, цIыфхэр зэхэтхэу пчэгу шъхьаIэм нэс къэкIощтых, етIанэ мыщ псалъэхэр къыщашIыщт, концерти къыщатыщт. Къэндзал, урым, къэзэкъ движениехэм ыкIи нэмыкIхэм ялIыкIохэри мы мэфэкIым къыхэлэжьэщтых. Хабзэ зэрэхъугъэу, мэфэкIыр адыгэ джэгукIэ аухыщт.

Джащ фэдэу Кавказ заор заухыгъэр илъэси 150-рэ зэрэхъурэм игъэмэфэкIын зызэрэфагъэхьазырырэм зэIукIэгъум илъэхъан тегущыIагъэх. ЖъоныгъуакIэм и 21-м къалэу Мыекъуапэ иурам цIыфхэр жъугъэу зэхэтхэу къыщырыкIощтых, ЗыкIыныгъэмрэ ЗэгурыIоныгъэмрэ ясаугъэт дэжь митинг щызэхащэщт, республикэ Къэралыгъо филармонием къэгъэлъэгъонхэр щыкIощтых.

***Адыгэ Республикэм и ЛIышъхьэ ипресс-къулыкъу***

# Конференциер Мыекъуапэ щэкIо

***Урысыем щыпсэухэрэм язэфэдэныгъэ лъэпкъ щынэгъончъагъэр къэухъумэгъэнымкIэ мэхьанэу иIэм фэгъэхьыгъ Всероссийскэ научнэ-практическэ конференциеу Адыгэ къэралыгъо университетым иколледж тыгъуасэ щырагъэжьагъэр.***
***Ар пленарнэ зэхэсыгъокIэ къызэIуахыгъ. ШIуфэс псалъэкIэ къызэIукIагъэхэм закъафагъэзагъ УФ-м чIыпIэхэм хэхъоныгъэ ягъэшIыгъэнымкIэ иминистрэ иIэпыIэгъоу Алексей Макушиным, Адыгеим, Къэбэртэе-Бэлъкъарым, Къэрэщэе-Щэрджэсым янароднэ тхакIоу, СССР-м ыкIи УФ-м я Къэралыгъо премиехэр къызыфагъэшъошагъэу, УФ-м и Общественнэ палатэ хэтэу, АР-м и Общественнэ палатэ итхьаматэу МэщбэшIэ Исхьакъ, Федеральнэ инспектор шъхьаIэу ЛIыIужъу Адамэ.***

ЕтIанэ докладхэр къашIыгъэх Адыгеим имызакъоу Урысыем щызэлъашIэрэ шIэныгъэлэжь цIэрыIохэу Москва, Ростов-на-Дону, Ставрополь, Налщык, Сыхъум, Краснодар, Пятигорскэ, Махачкала ыкIи нэмыкI къалэхэм къарыкIыгъэхэм. Ахэм анэмыкIэу конференцием хэлэжьагъэх Польшэм, Израиль, Армениием, Азербайджан ыкIи нэмыкI къэралыгъохэм яшIэныгъэлэжьхэри.

Глобальнэ Iофтхьабзэу дунаим щыкIохэрэм лъэпкъ зэфэдэныгъэм сыда къыфихьыщтыр? А упчIэм иджэуап лъыхъухэу шIэныгъэлэжьыбэ къэгущыIагъ.

Пленарнэ зэхэсыгъом ыуж секциехэм Iоф ашIагъ. ЕтIанэ искусствэхэм я Институтэу университетым хэтым истудентхэм яIофшIагъэхэм хьакIэхэр яплъыгъэх. Пчыхьэм студентхэм ямузыкальнэ театрэу «Арт-Ритон» зыфиIорэм имюзикл еплъыгъэх.

Непэ секциехэм яIофшIэн щэджагъом ехъулIэу аухыгъ. ЕтIанэ хьакIэхэр Лъэпкъ музеим, Мэщытым ащыIэщтых, КъохьапIэм щыпсэурэ лъэпкъхэм яискусствэ имузей икъутамэу Мыекъуапэ дэтым модельер-конструкторэу СтIашъу Юрэ иIофшIагъэхэм ащеплъыщтых. Неущ Адыгеим икъушъхьэхэр хьакIэхэм арагъэлъэгъущтых.

Научнэ-практическэ конференцием хэтэу макIо социолог ныбжьыкIэхэм яя VII-рэ (Всероссийскэ) ЕджапIэ иIофшIэн. Лъэпкъыбэ зыщыпсэурэ чIыпIэм социокультурнэ зэфэдэныгъэм мэхьанэу щыриIэм ащ ныбжьыкIэхэр щытегущыIэх.

*(Тикорр.).*

# Псэуалъэр къызэIуахыгъ

Студентхэм япсауныгъэ зыщагъэпытэщт физкультурнэ комплексэу бассейн зыхэтыр мэфэкI шIыкIэм тетэу тыгъуасэ Мыекъопэ къэралыгъо гуманитар-техническэ колледжым къыщызэIуахыгъ. Урысыем иполитическэ партиеу «Единэ Россием» ипроектэу «бассейн 500» зыфиIорэм къыдыхэлъытагъэу ар ашIыгъ. Псэуалъэм зэреджагъэхэр «Акуанда» — нарт эпосым хэтыгъэ бзылъфыгъэм (Акондэ дах) ыцIэ ехьы.

Комлексыр къэтитIоу зэтет, зэкIэмкIи квадратнэ метрэ 1600-м ехъу илъ, бассейным метрэ 25-рэ зырыз зэрылъ есыпIи 6 иI, ыкIоцI непэрэ шапхъэхэм адиштэу зэтегъэпсыхьагъэ. Джащ фэдэу шхапIэр, минимаркет, зызщатIэкIырэ ыкIи зызщагъэпскIырэ чIыпIэхэр, нэмыкIхэри комплексым къыдыхэлъытагъэх.

МэфэкI Iофтхьабзэм къекIолIэгъэ студентхэм, ныбжьыкIэхэм, кIэлэегъаджэхэм ыкIи хьакIэхэм къафэгушIуагъэх УФ-м шъолъырхэм хэхъоныгъэ ягъэшIыгъэнымкIэ министрэм иIэпыIэгъоу Алексей Макушкиныр, Адыгэ Республикэм и Къэралыгъо Совет — Хасэм и Тхьаматэ игуадзэу, Урысыем иполитическэ партиеу «Единэ Россием» и Адыгэ шъолъыр къутамэ иполитсовет исекретарэу Iащэ Мухьамэд, АР-м гъэсэныгъэмрэ шIэныгъэмрэкIэ и Министерствэ ипащэу Хъуажъ Аминэт, нэмыкIхэри. НыбжьыкIэхэр спортым, физическэ культурэм апыщагъэхэ хъунхэм, аркъым, шъон пытэхэм, наркотикхэм ащыухъумэгъэнхэм мы псэуалъэр зэрэфэIорышIэщтыр, мы лъэныкъомкIэ Iофышхо зышIэрэ партиеу «Единэ Россием» зэрэфэразэхэр къэгущыIагъэхэм къаIуагъ.

Нэужым кусэ плъыжьыр зэпаупкIи, мэфэкI шIыкIэм тетэу комплексыр къызэIуахыгъ. Мы мэфэ дэдэм апэрэ зэнэкъокъуэр ащ щыкIуагъэх, текIоныгъэр къыдэзыхыгъэхэр агъэшIуагъэх, шIухьафтынхэр афашIыгъэх. Джащ фэдэу студентхэм къагъэхьазырыгъэ концертым къызэрэугъоигъэхэр ашIогъэшIэгъонэу еплъыгъэх.

*ТХЬАРКЪОХЪО Адам.*

# Къырым фэгъэхьыгъэх

***«Къырым-2014» зыфиIорэ ахъщэжъгъэйхэр зыхэхьэщтхэ коллекцием икъыдэгъэкIын къалэу Златоуст дэт мастерскоеу «Арт-Грани» щырагъэжьагъ.***

Ахэр зэкIэмкIи 25-рэ хъущтых, апэрэр мэфэ благъэхэм къыдагъэкIыгъах.

Ахэр щэн-щэфынхэм атегъэпсыхьагъэхэп, нэпэеплъ шIухьафтынэу щытых. Ахъщэжъгъэй пэпчъ зы килограмм ионтэгъуагъ, иинагъэкIэ Iэгушъом фэдиз, тыжьыным ыкIи дышъэпс зэгъэшъогъэ пкъыгъохэм ахэшIыкIыгъэх.

Коллекцием щыщ апэрэ ахъщэжъгъэй тынэу къыдэкIыгъэм зы бгъумкIэ Урысые Федерацием и Президентэу Владимир Путиным ипортрет тешIыхьагъ, ятIонэрэбгъум Къырым хыгъэхъунэныкъом къызэлъиубытырэ чIыгухэм яконтуррэ къалэхэм ацIэхэмрэ тетых.

ТапэкIи Златоуст иџыф Iэпэласэхэм хэгъэгум къихъухьэрэ хъугъэ-шIэгъэ шъхьаIэхэм, цIыф цIэрыIохэм июбилейхэм афэгъэхьыгъэу нэпэеплъ Iэпэщысэхэр къыдагъэкIыгъэх. Зы килограмм ионтэгъуагъэу джы къыдагъэкIыгъэр зыфэгъэхьыгъэр Къырым Урысыем щыщ зэрэхъужьыгъэр, къызэрэгохьажьыгъэр ары. Апэрэм джыри сувенир ахъщэжъгъэй 24-рэ къыкIэлъыкIощт.

*(Тикорр.).*

# МэкъэгъэIу

Мыекъопэ гарнизоным идзэ прокуратурэ макъэ къегъэIу гъэтхэ дзэ дэщыгъор Урысые Федерацием зэрэщыкIорэмкIэ.

Законым къыщыдэлъытэгъэ шапхъэхэр амыукъонхэм, хэбзэукъоныгъэхэр амышIынхэм пае ныбжьыкIэхэр дзэ къулыкъум зэращэхэрэм иIофыгъохэмкIэ хэбзэ IэпыIэгъу языгъэгъотыщт упчIэжьэгъу гупчэ Мыекъопэ гарнизоным идзэ прокуратурэ къыщызэIуахыгъ. Мафэ къэс сыхьатыр 9-м къыщегъэжьагъэу пчыхьэм 6-м нэс ащ Iоф ешIэ.

Мыекъопэ гарнизоным идзэ прокуратурэ мыщ фэдэ чIыпIэм щыI: **Адыгэ Республик, къ. Мыекъуапэ, ур. Краснооктябрьскэр, 14, офицерхэм я Ун,** узэрэчIэхьащтыр щагумкIэ гъэзэгъэ пчъэр ары. «Линие плъырым» ителефоныр **57-06-87;** тхьаумэфэ, мэфэкI мафэхэм телефонэу **52-16-51-кIэ** Мыекъопэ гарнизоным идзэ прокуратурэ идежурнэ зыфагъэзэн альэкIыщт.

Урысые Федерацием инэмыкI шъолъырхэм дзэ къулыкъур ащызыхьыщтыгъэхэу ушъхьагъу зэфэшъхьафхэмкIэ ар къэзыбгынагъэхэм Мыекъопэ гарнизоным идзэ прокуратурэ зыфагъэзэн фае дзэ къулыкъур тапэкIэ зыщахьыщт Iофыгъор зэхафыным пае.

# Сакъынигъэ къызыхагъэфэн фае

Гъатхэр къызихьагъэм къыщегъэжьагъэу мотоциклхэм, скутерхэм ыкIи кушъхьэфачъэхэм атесхэу гъогум къытехьэхэрэр бэ хъугъэ. Ахэр бгъэIорышIэнхэм пае удостоверение зэримыщыкIагъэм къыхэкIыкIэ гъогурыкIоным ишапхъэхэр икъу фэдизэу зымышIэрэ ныбжьыкIэхэм агъэфедэу бэрэ къыхэкIы. ГъогурыкIоным ишапхъэхэр аукъох, гъогу хъугъэшIагъэхэм ахэфэх, шъобжхэр атещагъэхэ мэхъу, хэкIуадэх.

Гъогу хъугъэ-шIагъэхэр нахь макIэ хъунхэм пае АР-м хэгъэгу кIоцI IофхэмкIэ и Министерствэ гъогурыкIоныр щынэгъончъэнымкIэ инспекцием игъогу-патруль къулыкъоу Мыекъопэ районым щыIэм мы мафэхэм пэшIорыгъэшъ Iофтхьабзэу «Двухколесный друг!» зыфиIорэр зэхащэгъ. Кушъхьэфачъэхэр, скутерхэр, мотоциклхэр зезыфэхэрэм джыри зэ шапхъэу щыIэхэр агу къагъэкIыжьыгъэх, сакъыныгъэ къызыхагъэфэнэу араIуагъ.

Анахь гумэкIыгъоу къэуцурэр зыныбжь имыкъугъэхэм зыцIэ къетIогъэ транспортыр лъэшыщэу зэрэзэрафэрэр ары. Ны-тыхэр нахь афэсакъынхэу къулыкъушIэхэм араIуагъ, ахэм яшынэгъончъагъэ зэкIэми апшъ. Iофтхьабзэм икIэщакIохэм къызэрахагъэщыгъэмкIэ, ныбжьыкIэхэм анибжь илъэс 14-м нэмысыгъэмэ кушъхьэфачъэм тесхэу гъогум техьанхэ фитхэп, мотоциклэр, скутерыр зэрафэнэу фитыныгъэ къазыратырэр илъэс 16 зыхъухэкIэ ары.

Мыщ фэдэ техникэр бгъэфедэным ыпэкIэ шапхъэу щыIэхэр дэгъоу зэбгъэшIэнхэ зэрэфаер, ахэр уукъохэ зэрэмыхъущтыр Iофтхьабзэм къекIолIагъэхэм джыри зэ агу къагъэкIыжьыгъ.

*Леонид МЕРТЦ.*

# ПсыкъищыпIэхэм язытет Мыекъуапэ щауплъэкIу

МашIом игъэкIосэнкIэ къызыфагъэфедэрэ гидрантхэм язытет иуплъэкIун тегъэпсыхьагъэ Iофтхьабзэхэр джыдэдэм муниципальнэ гъэпсыкIэ зиIэ «Къалэу Мыекъуапэ» щызэрахьэх.

Урысыем ошIэ-дэмышIэ IофхэмкIэ и Министерствэ Адыгэ РеспубликэмкIэ имэшIогъэкIосэ къулыкъу Iоф зэришIэрэм гъунэ лъызыфырэ чIыпIэ подразделением зэхищэгъэгъэ уплъэкIунхэм нафэ къызэрашIыгъэмкIэ, къалэу Мыекъуапэ ипсыкъищыпIэ 36-мэ щыкIагъэхэр непэкIэ яIэх.

Муниципальнэ гъэпсыкIэ зиIэ «Къалэу Мыекъуапэ» иадминистрацие ипащэ Iофхэм язытеткIэ макъэ рагъэIугъ. Муниципальнэ унитар предприятиеу «Майководоканал» зыфиIорэм ащ фэдэ псэуалъэхэм ягъэцэкIэжьынкIэ амалхэр зэрехьэх.

*Къалэу Мыекъуапэ имэшIогъэкIосэ къулыкъу иинспекторхэу Р. А. КУШЪУ, Ф. А. АУЛЪ*

Къэралыгъо телерадиокомпаниеу «Адыгея» зыфиIорэм щылажьэхэрэм лъэшэу гухэкI ащыхъугъ IофшIапIэм икъэгъэгунэн фэгъэзагъэ отделым ипащэу Кошелев Анатолий Дмитрий ыкъор игъонэмыс зэрэхъугъэр ыкIи ащ иунагъорэ иIахьылхэмрэ афэтхьаусыхэ.

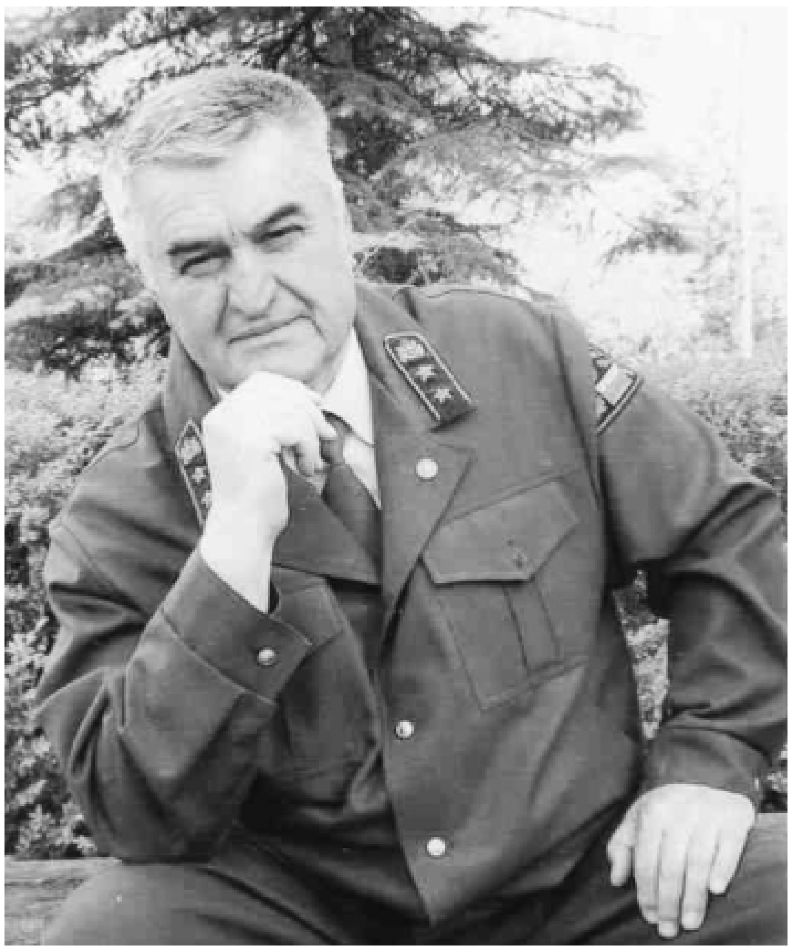

# Ныбджэгъур тщыгъупшэрэп

Адыгэ Республикэм имэз хъызмэт изехьан зиIахьышхо хэзышIыхьэгъэ, лъэгъо дахэ къэзызыгъэнэгъэ тиныбджэгъу шIагъоу АфэшIыжь Къэралбый Шъалихьэ ыкъор къызытхэмытыжьыр илъэс хъугъэ. ТэркIэ, Къэралбый дэгъоу зышIэщтыгъэхэмкIэ, ар чIэнэгъэшхоу щыт. Ащ исэмэркъэу дахи, иIокIэ-шIыкIи лъэшэу тащэкIэ.

АфэшIыжь Къэралбый щыIэныгъэ гъогу гъэшIэгъон къыкIугъ. МэзхэмкIэ Тульскэ гъэIорышIапIэм и Алексинскэ лесничествэ имэзлэжьэу 1970-рэ илъэсым ащ Iоф ышIэу регъажьэ. 1971-рэ илъэсым икIэухым Адыгеим къегъэзэжьышъ, Мыекъопэ опытнэ-показательнэ мэз комбинатым Iохьэ, мэз пунктым ипащэу регъажьэшъ, мэз комбинатым ипащэ мэхъу. IэпэIэсэныгъэшхоу, кулайныгъэу хэлъыгъэхэм яшIуагъэкIэ ащ гъэхъагъэ хэлъэу мэз хъызмэтым пэщэныгъэ щызэрихьэщтыгъ. 1995-рэ илъэсым къыщегъэжьагъэу Адыгэ Республикэм мэзхэмкIэ и Комитет итхьаматэу Iоф ышIагъ. Мэз отраслэмкIэ уахътэм диштэрэ шIыкIэ-амалыкIэхэр къызыфигъэфедэхэзэ, мэзхэм якъэухъумэнкIэ ащ Iофышхо ышIагъ. Мэзхэм якъэухъумэн имызакъоу, Къэралбый Шъалихьэ ыкъом деревообработкэм, ежьежьырэу къэкIыхэрэм, Iэзэгъу уцхэм якъэугъоин, былымхъуным лъэшэу ынаIэ атыригъэтыщтыгъ. Мэзхэм якъэухъумэн пропагандэ шIыгъэным, еджапIэхэм ялесничествэхэм IэпыIэгъу ягъэгъотыгъэным, ныбжьыкIэхэм япатриотическэ пIуныгъэ мэхьанэшхо аритыщтыгъ. Ащ Iоф зишIэгъэ илъэсхэм къэкIоцI гектар мин 200-м ехъумэ чъыгхэр атырагъэтIысхьагъэх ыкIи ахэм адэлэжьагъэх. Ар чанэу къыхэлажьэзэ, Адыгеим ирайонымбэмэ чъыгхэмрэ куандэхэмрэ ащагъэтIысыгъэх.

Мэз хъызмэтым ылъэныкъокIэ гъэхъагъэхэр зэриIэхэм ыкIи хьалэлэу Iоф зэришIагъэм афэшI 1998-рэ илъэсым АфэшIыжь Къэралбый Шъалихьэ ыкъом щытхъуцIэу «Урысые Федерацием изаслуженнэ мэзлэжь» зыфиIорэр, нэужым щытхъуцIэу «Пшызэ шъолъыр изаслуженнэ мэзлэжь» зыфиIорэр, щытхъу тамыгъэу «Мэзхэм якъэухъумэн фэгъэзэгъэ лъэныкъом илъэс 30-рэ щылэжьагъ» зыфиIорэр къыфагъэшъошагъэх.

Мэзым игъэфедэнкIэ зэрэ Урысыеу Iофхэр къызщызэIыхьэгъэгъэ, мэз хъызмэтым мылъкоу къыфатIупщырэр къызщырагъэIыхыгъэгъэ лъэхъаными Къэралбый Шъалихьэ ыкъомрэ ащ пэщэныгъэ зыдызэрихьэгъэ мэзлэжьхэмрэ яшIуагъэкIэ Адыгеим мэз хъызмэтыр щызэбгырызыжьыгъагъэп, IофышIэхэм япчъагъэ къыщагъэкIэгъагъэп. Адыгэ Республикэм мэзхэмкIэ и Комитет иIофышIэхэм К.Шъ. АфэшIыжьыр япащэу мэз хъызмэтыр дэгъоу зехьэгъэным сыдигъуи анаIэ тырагъэтыщтыгъ.

Адыгэ Республикэм изакъоп АфэшIыжь Къэралбый зыщашIэрэр, мы цIыф шIагъом ыцIэ чыжьэу щызэлъыIугъ. Непэ къызынэсыгъэми форум зэфэшъхьафхэм ащ псалъэу къащишIыгъэхэр иIофшIэгъухэм ащыгъупшэжьырэп. Къэралбый Шъалихьэ ыкъор сыдигъуи щыIэныгъэм игупчэ итыгъ.

Пенсием зэрэщыIэзи, 2000-рэ илъэсым къыщегъэжьагъэу 2003-рэ илъэсым нэс Мыекъопэ мэз хъызмэтым ипащэ игуадзэу щытыгъ. Адыгэ Республикэм мэзхэмкIэ и ГъэIорышIапIэ кIэщакIо зэрэфэхъугъэм тетэу АфэшIыжь Къэралбый Адыгэ Республикэм мэзхэмкIэ и ГъэIорышIапIэ иветеранхэм я Совет зэхищагъ ыкIи пэщэныгъэ ащ дызэрихьагъ. Ветеранхэм ящыIэкIэ-псэукIэ зыкъегъэIэтыгъэным ренэу ащ ынаIэ тыригъэтыщтыгъ, амалэу иIэмкIэ IэпыIэгъу афэхъущтыгъ.

Къэралбый Шъалихьэ ыкъом гукIэгъушхо хэлъыгъ, цIыфхэм ыгу афызэIухыгъагъ, ныбджэгъу цыхьэшIэгъоу щытыгъ. Ащ зэмызэгъыныгъэхэр псынкIэу дигъэзызыжьынхэ, цIыфхэм екIолIэкIэ тэрэз къафигъотын ылъэкIыщтыгъ. ЦIыкIуи ини ащ лъытэныгъэ къыфыряIагъ, упчIэжьэгъу ашIыщтыгъ.

***Адыгэ Республикэм мэзхэмкIэ и ГъэIорышIапIэкIэ — Р.Я. БЫЛЫМЫХЬ***

***Адыгэ Республикэм имэзлэжьхэм яобществэкIэ — М.Хь. ХЬАТИКЪУАЙ***

***Адыгэ Республикэм имэз хъызмэт иветеранхэм я Совет ыцIэкIэ — А.С. БОЛЭКЪУ***

***Адыгэ Республикэм заомкIэ, IофшIэнымкIэ, УIэшыгъэ КIуачIэхэмкIэ ыкIи хэбзэухъумэкIо къулыкъухэмкIэ иветеранхэм (пенсионерхэм) я Совет ыцIэкIэ — А.А. КЪУАДЖЭ***

# Мэзищым изэфэхьысыжьхэр ашIыгъэх

***Адыгэ Республикэм ихэбзэухъумэкIо къулыкъухэм япащэхэм мы мафэхэм пресс-конференцие зэхащагъ. 2014-рэ илъэсым иапэрэ мэзищ къулыкъухэм Iофэу ашIагъэм изэфэхьысыжьхэм, ащ шIуагъэу къытыгъэм ыкIи тапэкIэ пшъэрылъэу зыфагъэуцужьыхэрэм Iофтхьабзэр афэгъэхьыгъагъ. Ащ хэлэжьагъэх АР-м ипрокурор шъхьаIэу Василий Пословскэр, УФ-м и Следственнэ Комитет иследственнэ гъэIорышIапIэу АР-м щыIэм ипащэу Александр Глущенкэр, республикэм хэгъэгу кIоцI IофхэмкIэ иминистрэу Александр Речицкэр.***

Василий Пословскэм пэублэм къызэриIуагъэмкIэ, 2013-рэ илъэсым мыщ фэдэ иуахътэ егъэпшагъэмэ, мы илъэсым республикэм щызэрахьэгъэ бзэджэшIагъэхэм япчъагъэ процент 14-кIэ нахь макIэ хъугъэ. БзэджэшIэгъэ хьылъэхэм ыкIи хьылъэ дэдэхэм япчъагъи хэпшIыкIэу къыщыкIагъ. 2014-рэ илъэсыр къызихьагъэм къыщегъэжьагъэу тишъолъыр цIыф щаукIыгъэп, 2013-рэ илъэсым иапэрэ мэзищ ащ фэдэ хъугъэ-шIэгъи 7 агъэунэфыгъагъ.

— Мы аужырэ уахътэм следовательхэм, дознавательхэм ыкIи оперативнэ-лъыхъон къулыкъухэм яIофшIэн нахь агъэлъэшыгъ, ащ шIуагъи къытыгъ. ГущыIэм пае, Урысыер зэрэпсаоу пштэмэ, гурытымкIэ ятIонэрэ бзэджэшIагъэу зэрахьагъэр хэбзэухъумакIохэм зэхафын алъэкIымэ, Адыгеим а пчъагъэр процент 80-м щыкIахьэ. Ар къэгъэлъэгъон дэгъу, ащкIэ пэрытныгъэ зыIыгъ шъолъырхэм тащыщ, — къыIуагъ прокурорым.

Следственнэ гъэIорышIапIэм ипшъэрылъхэр зэригъэцакIэхэрэм, гухэлъэу иIэхэм къатегущыIагъ ащ ипащэу А. Глущенкэр. АР-м хэгъэгу кIоцI IофхэмкIэ и Министерствэ, прокуратурэм ыкIи зипэщэ ведомствэм яIо зэхэлъэу зэрэзэдэлажьэхэрэм ишIуагъэкIэ обществэм мэхьанэшхо зэритыгъэ уголовнэ Iоф заулэ зэхафын зэралъэкIыгъэр ащ къыIуагъ. Ахэм ащыщ 2006-рэ илъэсым Красногвардейскэ районым иадминистрацие ипащэ зэраукIыгъагъэм епхыгъэ Iофыр. Ащ нэмыкIэу илъэси 10 фэдизкIэ узэкIэIэбэжьымэ бзэджэшIэгъэ хьылъэ зезыхьэгъагъэхэр агъэунэфыгъэх.

А. Речицкэм къызэриIуагъэмкIэ, 2014-рэ илъэсым имэзищ республикэм ихэбзэухъумэкIо къулыкъухэм Iофышхо ашIагъ, цIыфхэр бэу зыхэлэжьэгъэхэ Iофтхьабзэ 250-рэ фэдизэу рагъэкIокIыгъэхэм щынэгъончъагъэр къащаухъумагъ. Зэхэщэгъэ ыкIи экономикэ бзэджэшIагъэхэм апэшIуекIогъэным иIофыгъохэм, псэупIэ-коммунальнэ хъызмэтым епхыгъэ гъэIорышIэкIо компаниехэм япащэхэм алъэныкъокIэ къызэIуахыгъэ Iофхэм язэхэфын зэрэлъыкIуатэрэм, IэнатIэ зыIыгъ пащэхэу хэбзэгъэуцугъэр зыукъуагъэхэм пшъэдэкIыжьэу ягъэхьыгъэн фаем, нэмыкIхэми министрэр къащыуцугъ.

Джащ фэдэу гъогурыкIоныр щынэгъончъэным пае къэралыгъо автоинспекцием иIофышIэхэм япшъэрылъхэр зэрагъэцакIэрэм А. Речицкэм осэшIу фишIыгъ. Мэлылъфэгъум и 27-м къыщегъэжьагъэу жъоныгъуакIэм и 11-м нэс Адыгеим иполицейскэхэм гъэлъэшыгъэ шIыкIэм тетэу къулыкъу зэрахьыщтыр къыIуагъ. Мы мафэхэм спортзекIон джэгунхэу «Интеррали Шъхьагуащэ — 2014-рэ», гъатхэмрэ IофшIэнымрэ я Мафэ, Хэгъэгу зэошхом тикъэралыгъо ТекIоныгъэр къызыщыдихыгъэр илъэс 69-рэ зэрэхъурэм афэгъэхьыгъэ мэфэкI Iофтхьабзэхэр Адыгеим щыкIощтых.

Журналистхэм къатыгъэ упчIэхэм янахьыбэр ахъщэ къолъхьэ тын-Iыхыным пэшIуекIогъэнымкIэ хэбзэухъумакIохэм зэшIуахырэм, псэупIэ-коммунальнэ хъызмэтым ылъэныкъокIэ хэбзэгъэуцугъэр бэрэ зэраукъорэм, IэнатIэ зыIыгъ пащэхэм къапагъэтэджэгъэ уголовнэ Iофхэр зэрэзэхафыхэрэм, шапхъэхэм адимыштэу чIыгу Iахьхэр зэрагощыхэрэм, нэмыкIхэми япхыгъагъэх. Къэбар жъугъэм иамалхэм къатыгъэ упчIэхэм ведомствэхэм япащэхэм игъэкIотыгъэ джэуапхэр аратыжьыгъэх.

***ТХЬАРКЪОХЪО Адам.***

КУЛЬТУРЭМ ИУНЭХЭМРЭ ЩЫIЭНЫГЪЭМРЭ

# ЛъыкIотэнхэм пай

***Адыгэ Республикэм лъэпкъ культурэмкIэ и Гупчэ тыгъуасэ зэхахьэу щыкIуагъэм къыщаIэтыгъэ Iофыгъохэр непэрэ щыIакIэм епхыгъэх. Клуб учреждениехэм 2013-рэ илъэсым Iофэу ашIагъэр зэфахьысыжьыгъ, неущрэ мафэм телъытагъэу пшъэрылъэу яIэхэм атегущыIагъэх.***

Клуб IофшIэпIи 129-рэ Адыгеим ит. ЦIыфхэм яшIоигъоныгъэхэр къыдалъытэхэзэ, клуб учреждениехэм зэхъокIыныгъэхэр афэхъух. Художественнэ самодеятельностым хэт купхэм япчъагъэ 34-рэ хэхъуагъ, цIыфэу ахэтыр 507-кIэ нахьыбэ хъугъэ. Орэд къэзыIорэ ансамблэхэр цIыфхэм нахь ашIогъэшIэгъоных, ахэр 285-рэ мэхъух. 2012-рэ илъэсым ебгъапшэмэ ахэхъуагъэр 1. КъэшъокIо, театральнэ купхэри нахьыбэ хъугъэх.

Фестивальхэм, зэнэкъокъухэм, пчыхьэзэхахьэхэм клубхэм яIофышIэхэр ахэлажьэх. «Лъапсэу къэзыгъэзэжьырэм зеужьыжьы», «Адыгеим ижъогъожъыехэр», «Убзэ зэгъашIэ, уилъэпкъ гъэлъапIэ» зыфиIохэрэр, адыгэ къуаем фэгъэхьыгъэр, нэмыкIхэри цIыфхэм ашIогъэшIэгъоных.

Лъэпкъ культурэм и Гупчэ идиректорэу Къулэ Амэрбый зэхахьэм къызэрэщиIуагъэу, Адыгеир Урысыем, IэкIыб хэгъэгухэм нахьышIоу ащашIэным фэшI культурэм иIофышIэхэм агъэцакIэрэр бэ. Олимпиадэ ыкIи Паралимпиадэ джэгунхэу Шъачэ щыкIуагъэхэм якультурнэ программэхэм тиреспубликэ чанэу ахэлэжьагъ.

Олимпиадэм икультурэ Iофыгъохэр зыгъэзэкIохэрэм Къулэ Амэрбый аIукIагъ, ягъусэу зэхэщэн Iофыгъохэр ыгъэцэкIагъэх. Щытхъу тхылъыр, бгъэхэлъхьэ тамыгъэр къызэрэфагъэшъошагъэхэм къеушыхьаты Адыгеим ыцIэ дахэкIэ Олимпиадэм зэрэщыIугъэр.

Клубхэм яIофшIэн нахьышIоу зэхащэным пае анахьэу анаIэ зытырагъэтын фаеу зэIукIэм щалъытагъэр фольклорым къыщаублэзэ, кIэм зэрэлъыхъущт хэшIыкIыр ары. Къуаджэхэм IофшIэн ащызымыгъотырэ ныбжьыкIэхэм хэта адэлэжьэщтыр? Наркоманием пыщагъэмэ япчъагъи макIэп. Клубхэм ахэм мэхьанэ аратыми, зэхъокIыныгъэхэм тагъэгушIорэп. Тэхъутэмыкъое, Теуцожь, Красногвардейскэ районхэм, нэмыкIхэм культурэмкIэ яIофышIэхэу зэхахьэм хэлэжьагъэмэ унэшъо хэхыгъэхэр рахъухьагъэх. Теуцожь Марыет зэрилъытэрэмкIэ, Теуцожь районым цIыф цIэрыIоу щапIугъэр макIэп. Сэнаущыгъэ зыхэлъхэр ныбжьыкIэхэм щысэ афэхъух.

Клуб учреждениехэм яIофшIэн щыIэныгъэм диштэу зэхащэнымкIэ ящыкIэгъэ кадрэхэр зэрагъэгъотынхэм пылъых. Ар дэгъу, ау лэжьапкIэу аратырэр зышIомакIэу къахэкIырэр бэ. Ащ фэшI нэмыкI сэнэхьат лъэхъух. ЯщыкIэгъэ Iэмэ-псымэхэри афикъухэрэп, жъы хъугъэх.

ЩыкIагъэхэр яIэхэми, культурэм и Илъэсэу тызыхэтым клуб учреждениехэр цIыфхэм нахь кIуапIэ ашIынхэу, пIуныгъэм нахьышIоу фэлэжьэнхэу тагъэгугъэ. Зэхахьэм фэгъэхьыгъэ Iофыгъохэм джыри къафэдгъэзэжьыщт.

Сурэтым итыр: **зэхахьэм хэлэжьагъэхэр.**

РАФТИНГ. УРЫСЫЕМ И КУБОК

# Адыгеим щыкIощт

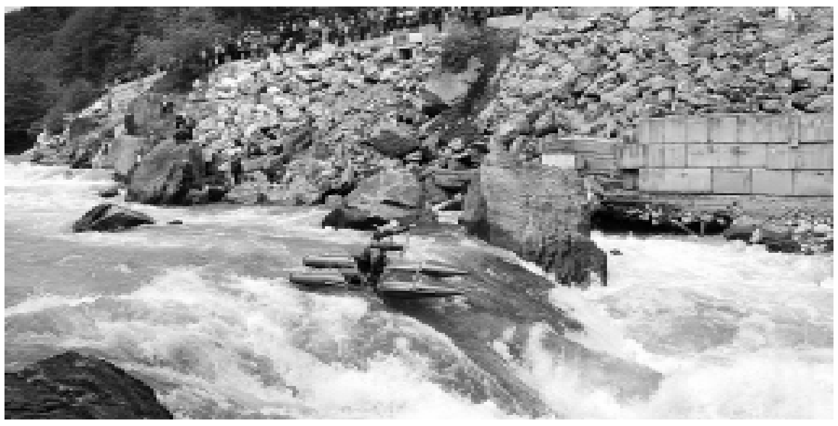

***ШэнышIу зэрэхъугъэу, Урысыем, Къыблэ шъолъырым, Адыгеим рафтингымкIэ язэнэкъокъухэр мэлылъфэгъу мазэм Мыекъопэ районым щызэхащэх. Псы спортым пыщагъэхэм язэIукIэгъухэм нэбгырабэ яплъы. Мэлылъфэгъум и 27-м аублэнышъ, жъоныгъуакIэм и 2-м зэнэкъокъур аухыщт.***

ЗэхэщакIохэм пэшIорыгъэшъэу тызэрэщагъэгъозагъэу, псэупIэу Гъозэрыплъэ дэжь зэнэкъокъухэр щыкIощтых. Зызыгъэпсэфыхэрэм, спортсменхэм апае щапIэхэр къыщызэIуахыщтых, концертхэр къагъэлъэгъощтых.

Урысыем и Кубок икъыдэхын фэгъэхьыгъэ зэнэкъокъум Москва, С.-Петербург, Рязань, нэмыкI къэлэшхомэ яспортсменхэм яшъыпкъэу зыфагъэхьазыры. Адыгеим икъушъхьэпсхэм ащыкIощт зэIукIэгъухэм ясудья шъхьаIэу Петр Карьяновым къызэриIуагъэу, спортым лъэпкъ зэфэшъхьафхэр зэфищэщтых.

ФУТБОЛ. ЯТIОНЭРЭ КУПЫР

# ЗыкъэIэтыжь, «Зэкъошныгъэр»!

***Мыекъопэ футбол командэу «Зэкъошныгъэм» 2013 — 2014-рэ илъэс ешIэгъур ыухынымкIэ зэIукIэгъуи 8 къыфэнагъ. Мы уахътэм я 13-рэ чIыпIэм зэрэщыIэм спортыр зикIасэхэр егъэгумэкIых. Ауж къинэрэмэ «Зэкъошныгъэр» къахэкIыжьынышъ, апэ ит команди 10-мэ ащыщ хъун фаеу зылъытэрэмэ адетэгъаштэ.***

«Зэкъошныгъэм» нэбгыри 10-м нахьыбэ хэкIыжьыгъ. Тренер шъхьаIэу Шыумэфэ Рэмэзанэ къызэриIуагъэмкIэ, кIэу аштэгъэ футболистхэм, командэм къэзыгъэзэжьыгъэмэ яухьазырыныгъэ хагъэхъонэу, нахьыбэрэ тагъэгушIонэу тагъэгугъэ.

## «Зэкъошныгъэм» иешIакIохэр

__Къэлэпчъэ__IутхэрIutхэр:__

***Кондратьев Кирилл, Плахтий Сергей.***

__ЧIыпIэ зэфэшъхьафхэм ащешIэхэрэр:__

***Абаев Олег, Мыкъо Абрек, Наталич Евгений, Къонэ Амир, Эйдельнант Кирилл, Датхъужъ Адам, Такълый Руслъан, Волков Александр, Борэкъо Аслъан, Суршков Михаил, Къушъхьэ Джамболэт, Батырбый Руслъан, Гаев Марат, Алиев Тимур, Мыкъо Мурат, Манченко Юрий.***

__Тренер шъхьаIэр:__

***Шыумэфэ Рэмэзан.***

__Клубым ипащэр:__

***Аулъэ Рэщыд.***

__администраторыр:__

***ХьокIо Къэплъан.***

__Врачыр:__

***Худалов Руслан.***

__Массажистыр:__

***Кущмызэкъо Станислав.***

__Клубым идиректор шъхьаIэр:__

***Натхъо Адам.***

## ЕшIэгъухэр

__*26.04,*__ *шэмбэт*

**«Торпедо» — «Зэкъошныгъ»**

__*02.05,*__ *бэрэскэшху*

**«Зэкъошныгъ»— «Алания-Д»**

__*08.05,*__ *мэфэку*

**«Мэщыкъу» — «Зэкъошныгъ»**

__*13.05,*__ *гъубдж*

**«Зэкъошныгъ» — «Витязь»**

__*19.05,*__ *блыпэ*

**«Астрахань» — «Зэкъошныгъ»**

__*25.05,*__ *тхьаумаф*

**«Зэкъошныгъ» — «Газпром»**

__*31.05,*__ *шэмбэт*

**СКВО — «Зэкъошныгъ»**

__*05.06,*__ *мэфэку*

**«Зэкъошныгъ» — МИТОС.**

## ТигумэкIхэр

«Зэкъошныгъэр» ауж къинэхэрэм къахэкIыжьэу фежьагъ, ар дэгъу. Ащ дакIоу, тифутболистхэм ешIапIэм бэрэ шапхъэхэр зэрэщаукъохэрэм, ешIапIэм къырагъэкIыхэу къызэрэхэкIырэм тегъэгумэкIы. Спорт шапхъэхэр купэу «Къыблэм» анахьыбэрэ щызыукъорэмэ «Зэкъошныгъэр» ащыщ. Командэм зыкъиIэтыжьыным, спортыр зикIасэхэр нахь ыгъэгушIонхэм афэшI ешIэкIэ дахэ къыгъэлъэгъонэу фэтэIо.

*НэкIубгъор зыгъэхьазырыгъэр ЕМТIЫЛЪ Нурбый.*

**Зэхэзыщагъэр ыкIи къыдэзыгъэкIырэр:**
Адыгэ Республикэм лъэпкъ IофхэмкIэ, IэкIыб къэралхэм ащыпсэурэ тилъэпкъэгъухэм адыряIэ зэпхыныгъэхэмкIэ ыкIи къэбар жъугъэм иамалхэмкIэ и Комитет
Адресыр: ур. Крестьянскэр, 236

**Редакцием зыдэщыIэр:**
385000,
къ. Мыекъуапэ,
ур. Первомайскэр, 197.
**Телефонхэр:**
приемнэр:
52-16-79,
редактор шъхьаIэм иапэрэ гуадзэр:
52-49-44,
редактор гуадзэр-пшъэдэкIыжь зыхьырэ секретарыр:
52-16-77.
**E-mail:**
**adygvoice@mail.ru**

**Зыщаушыхьатыгъэр:**
Урысые Федерацием хэутын IофхэмкIэ, телерадиокъэтынхэмкIэ ыкIи зэлъыIэсыкIэ амалхэмкIэ и Министерствэ и Темыр-Кавказ чIыпIэ гъэIорышIапI, зэраушыхьатыгъэ номерыр
**ПИ №ТУ23-00916**

**Зыщыхаутырэр**
ОАО-у «Полиграф-ЮГ», 385000,
къ. Мыекъуапэ,
ур. Пионерскэр, 268

**Пчъагъэр**
**4012**
**Индексхэр**
**52161**
**52162**
**Зак. 1166**

Хэутыным узщыкIэтхэнэу щыт уахътэр
Сыхьатыр 18.00
ЗыщыкIэтхэгъэхэ уахътэр
Сыхьатыр 18.00

Редактор шъхьаIэр
**Дэрбэ Тимур**

Редактор шъхьаIэм иапэрэ гуадзэр
**МэщлIэкъо Саид**

Редактор шъхьаIэм игуадзэр — пшъэдэкIыжь зыхьырэ секретарыр
**Хъурмэ Хъусен**